

# TAVOLE A COLORI

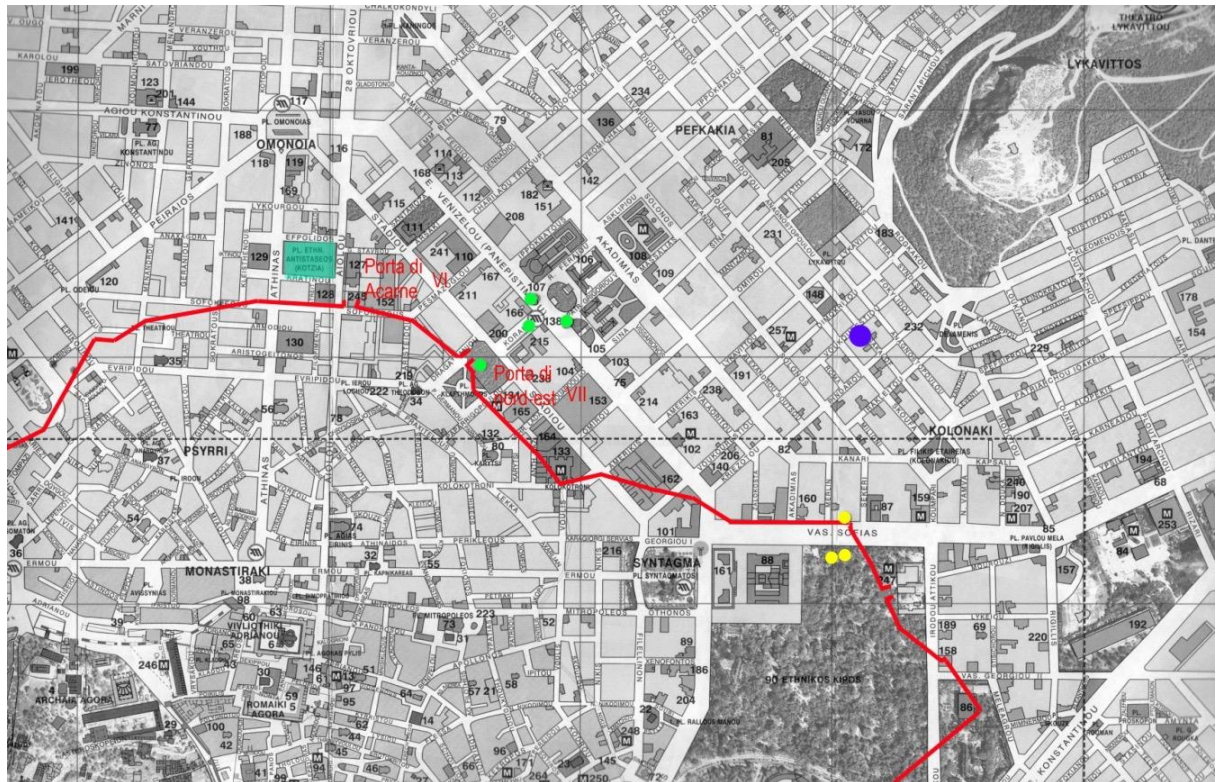

1 Settore suburbano nord-orientale. In verde chiaro i nuclei di tombe tardo antiche della necropoli nord-orientale; in giallo i nuclei di tombe tardo antiche della necropoli orientale. In verde scuro l'area produttiva di Plateia Kotzia, in blu la chiesa di O. Tsakaloph

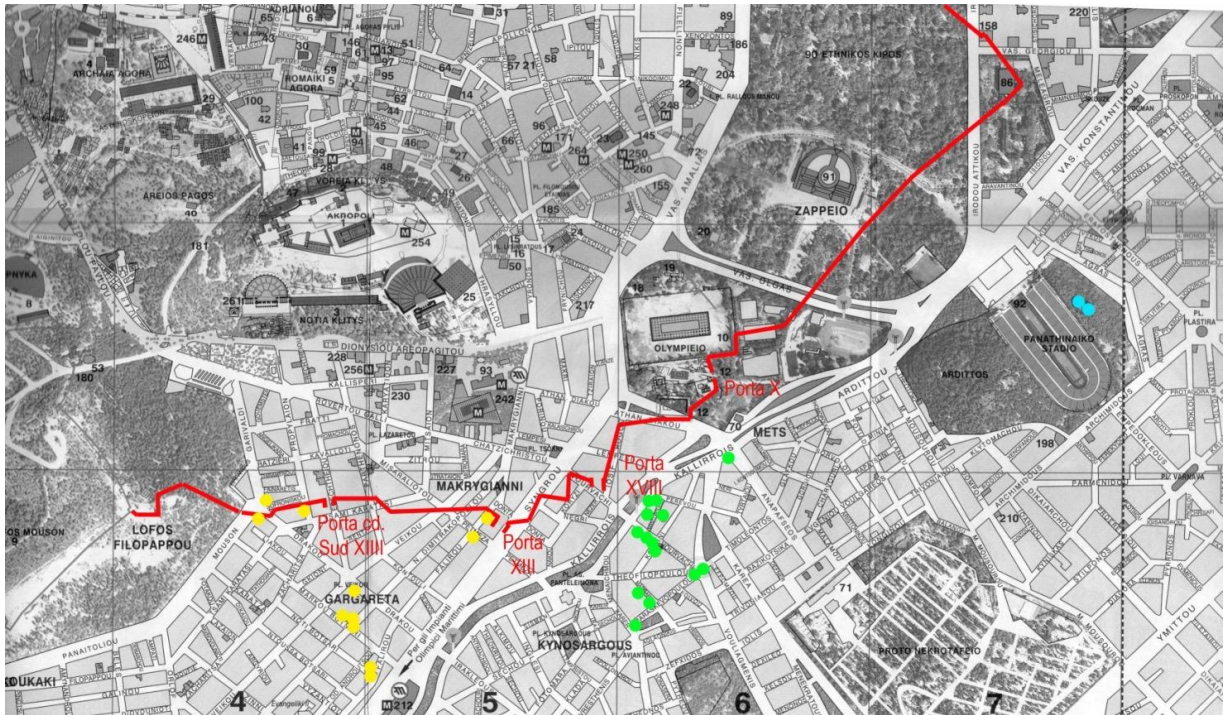

1 Il settore suburbano sud-orientale. In giallo i nuclei di tombe tardo antiche afferenti alla necropoli lungo la Via per il Falero; in verde i nuclei di tombe tardo antiche afferenti alla necropoli del Cinosarge; in celeste i nuclei di tombe afferenti alla necropoli sull'Ardetto



2 Mosaico della Basilica dell'Ilisso, frammenti conservati al Museo Bizantino di Atene

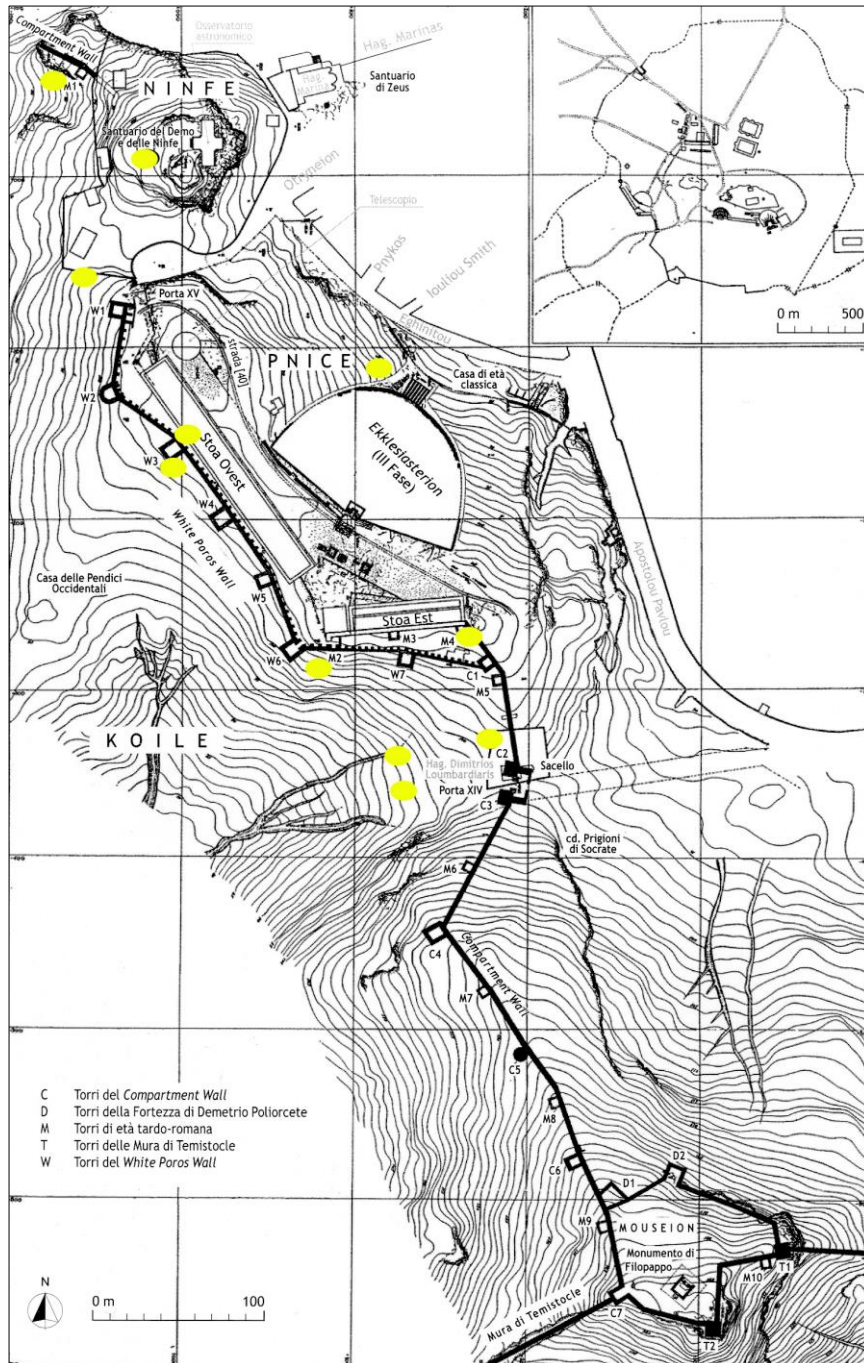

1 Colline sud occidentali. In giallo i nuclei di tombe tardo antiche

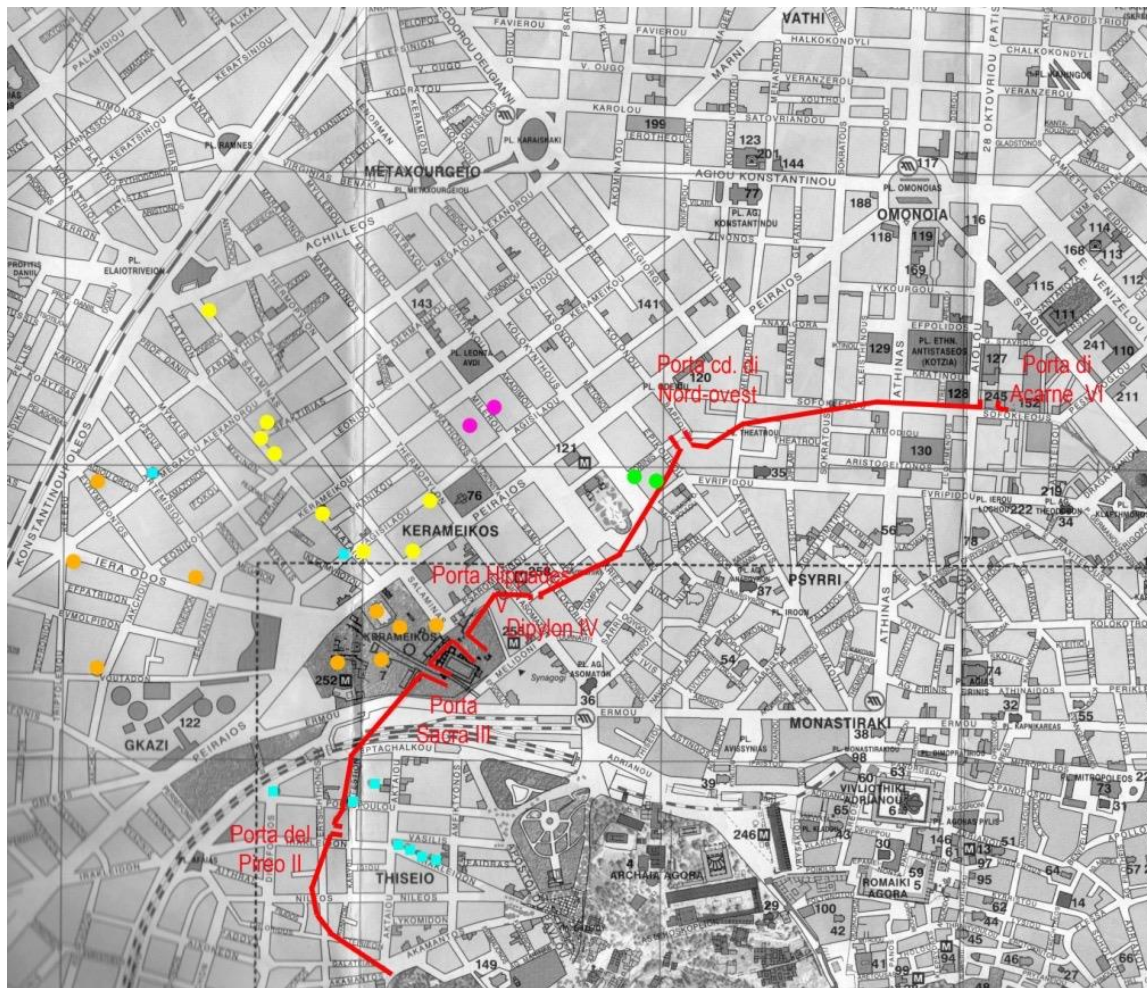

1 Settore suburbano nord-occidentale; i quadrati celesti indicano le installazioni produttive e i cerchi i nuclei cimiteriali. In colore arancio i nuclei cimiteriali lungo la Via Sacra; in giallo quelli lungo la Via per l'Accademia; in rosa quelli lungo la Via per il Kolonos Hippios; in verde le sepolture isolate

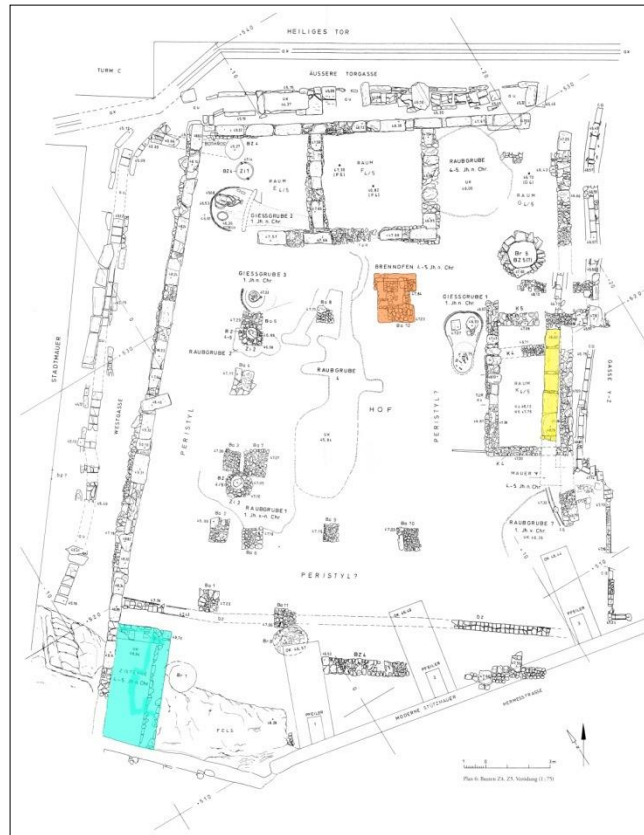

1 Il Ceramico interno, Bau Z con le fasi tardo antiche: in rosso il forno; in celeste la cisterna; in giallo il muro in blocchi di breccia



2 Ceramico interno, i resti oggi visibili della fondazione attribuita alla Festtor



1 Ceramico esterno, santuario cd. di Ecate, podio



2 Cortina muraria a sud-ovest della Porta Sacra, vista dall'esterno. In alto a sinistra è possibile vedere i blocchi di conglomerato attribuiti al restauro di età valeriana; in alto a sinistra, invece, si vede la fase con *spolia* attribuita ai restauri giustiniani



1 I quartieri settentrionali. n. 1 le strutture all'incrocio tra O. Lekka e O. Perikleous; n. 2 le tombe in O. Thēseōs; n. 3 edificio in O. Sarrē 4; n. 4 impianto termale in O. Sarrē 29-31; n. 5 Edificio all'incrocio tra O. Euripidou 5 e O. Praxitelous 42-44; n. 6 Vano con pavimento musivo in O. Euripidou 28; n. 7 Edificio in O. Euripidou 64; n. 8 Impianto termale (?) con pavimento a mosaico in O. Euripidou 67; n. 9 Edificio con pavimento musivo in O. Euripidou 75; n. 10 resti di Plateia Theatrou; n. 11 Resti di Aristeidou 6; n. 12 martyrion (?) di O. Hag. Markou; n. 13 Edificio in O. Lepeniōtou 5-7; n. 14 Edificio all'incrocio tra O. Agatharchou e O. Lepeniōtou; n. 15 Edificio all'incrocio tra O. Lepeniōtou e O. Ēvēs





1 Mosaico nel terzo ambiente da sud del Metroon

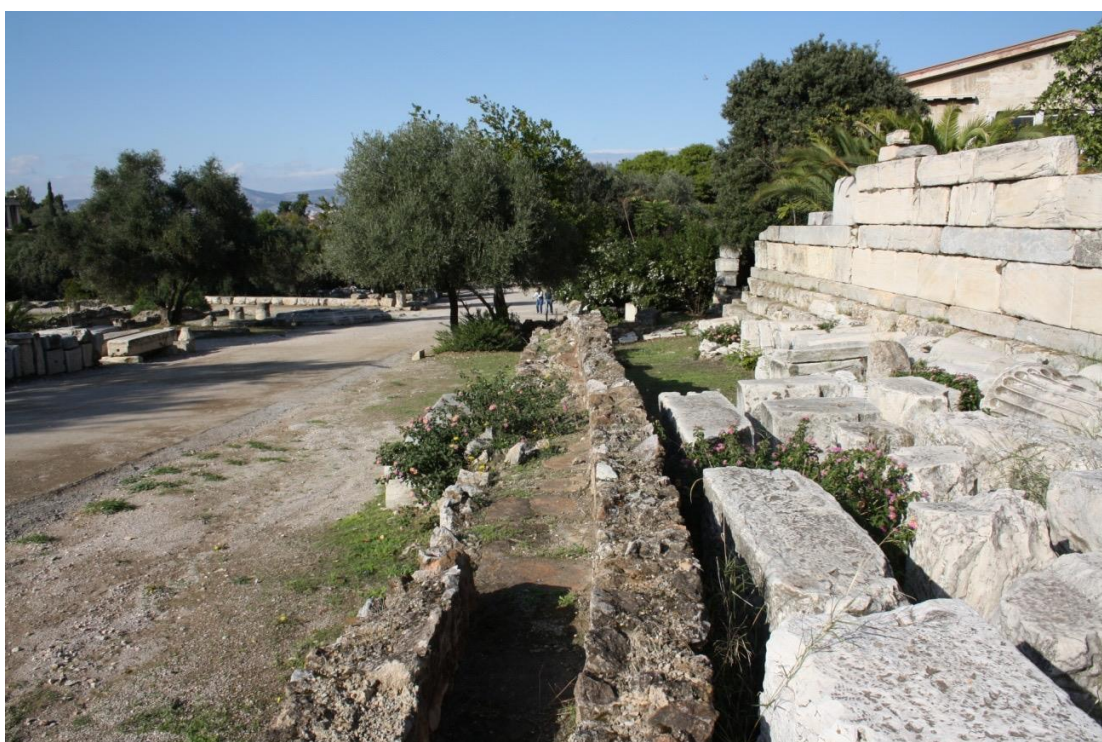

2 Agora greca, tratto oggi visibile dell'acquedotto tardo antico, a destra un tratto delle mura cd. post-erule



1 Palazzo dei Giganti, vano 39



2 Palazzo dei Giganti, vano 36

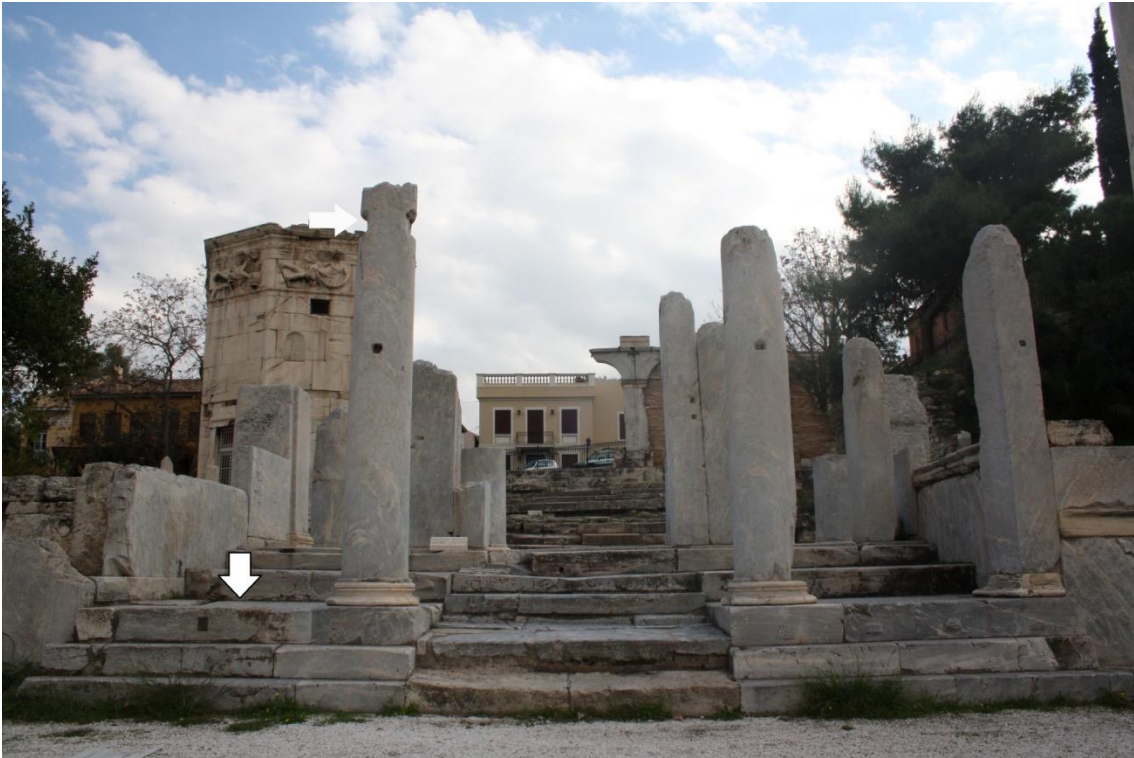

1 Agora romana, il *propylon* orientale; le frecce bianche indicano il gradino del passaggio settentrionale riparato con un blocco di reimpiego e l'incasso praticato sulla colonna settentrionale, probabilmente per ospitare una trabeazione. Sullo sfondo l'Orologio di Andronikos Kyrrestos (a destra), la scalinata che porta al cd. Agoranomeion e la facciata di quest'ultimo



2 Agora romana *Propylon* orientale, graffito di un pesce o delfino sulla facciata orientale del pilastro meridionale



1 Agora romana, il *Propylon* orientale, il passaggio centrale. In alto la soglia ricavata con un blocco di reimpiego, in basso i gradini riparati con materiale di reimpiego



2 Agora romana, il *Propylon* orientale, canale di drenaggio intagliato nel passaggio settentrionale



1 Agora romana, la fontana, le riparazioni in mattoni degli ortostati occidentali



2 Agora romana, colonna del portico meridionale in rocchi di marmo pentelico

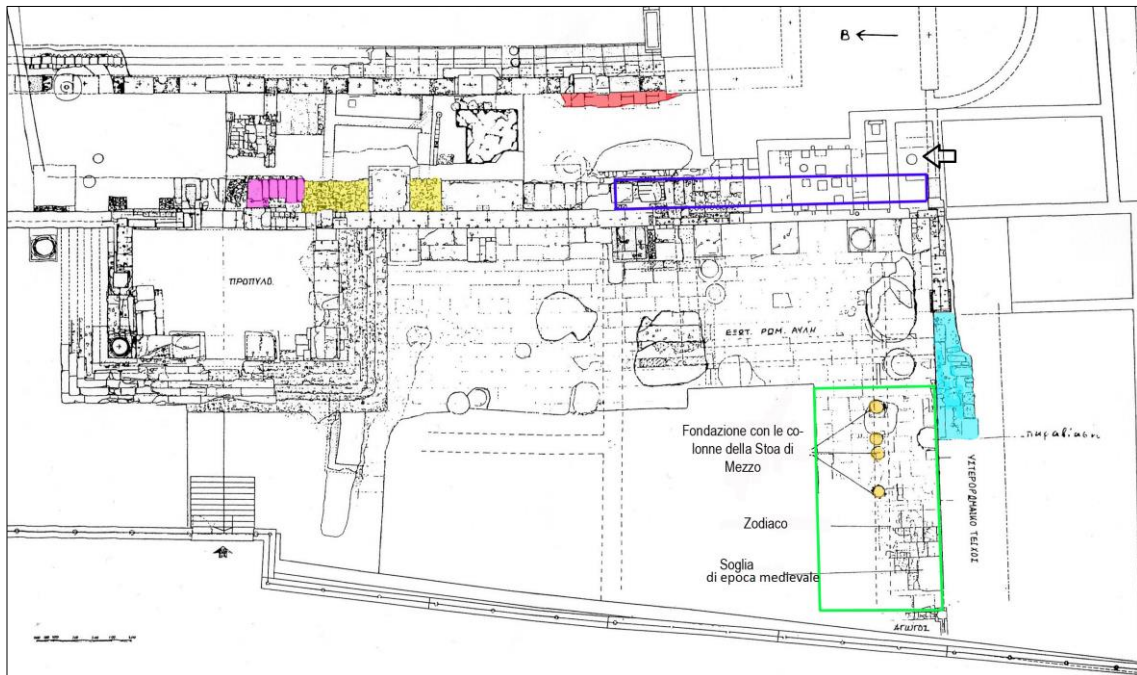

1 Biblioteca di Adriano, corte esterna con gli interventi tardo antichi: in giallo il riempimento addossato alla facciata; in rosa i blocchi di poros sopra il riempimento; in rosso il pavimento in lastre di terracotta; nel campo blu il tratto murario datato all'età giustiniana; la freccia nera indica la posizione della porta; in celeste il tratto del muro cd. post-erulo che si salda all'anta meridionale della biblioteca; nel campo verde l'area con la pavimentazione tardo antica in lastre di marmo imetto; in arancio le fondazioni che riusano elementi della Stoa di Mezzo



1 Tetraconco, vano a nord dell'ambiente rettangolare allungato



1 Mura cd. post-erule, fianco occidentale, tratto tra la Porta di Hypapantè e la Porta della Chiesa di Cristo

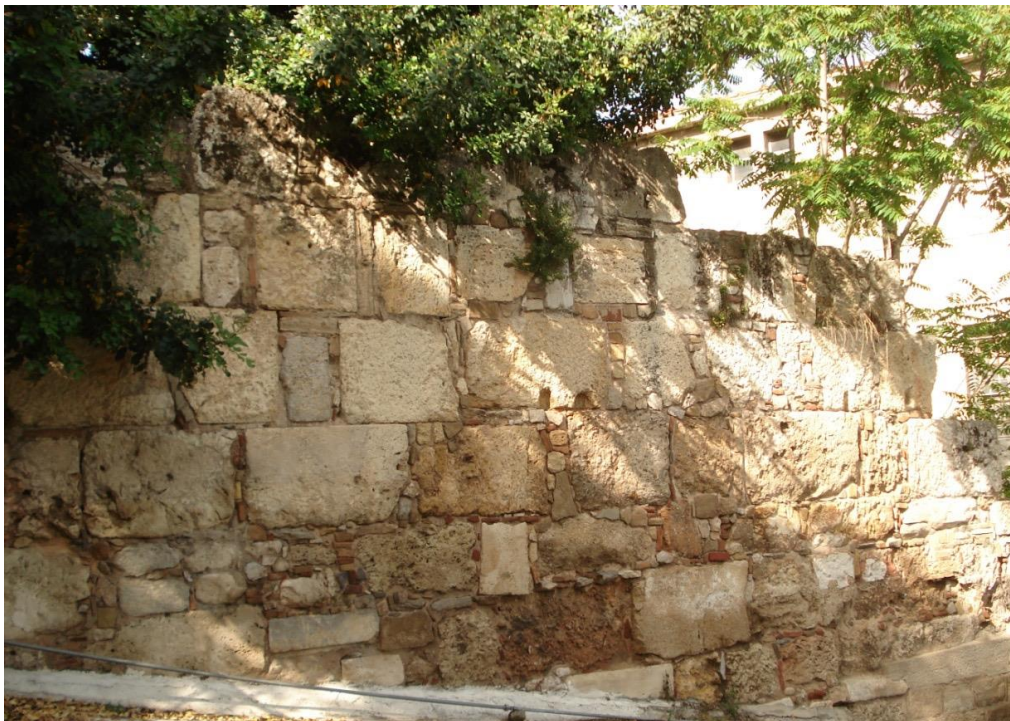

2 Mura cd. post-erule, fianco settentrionale, tratto murario di O. Vrysakiou





1 Mura cd. post-erule, fianco occidentale, tratto tra la Porta di Hypapantè e la Porta della Chiesa di Cristo, cortina esterna



2 Mura cd. post-erule, fianco occidentale, Porta della chiesa di Cristo



1 Mura cd. post-erule, fianco occidentale, tratto tra la Porta della Chiesa di Cristo e la Porta della Pyrgiōtissa, cortina esterna. In basso a destra i resti del Mulino centrale dell'Agora greca



2 Mura cd. post-erule, fianco occidentale, tratto tra la Porta della Chiesa di Cristo e la Porta della Pyrgiōtissa, cortina interna



1 Area di scavo sotto l'Hotel Aiolos, planimetria. In verde l'angolo sud-orientale della Biblioteca di Adriano, in giallo il muro attribuito alla cinta cd. post-erula e in arancio il riempimento attribuito alla cinta cd. post-erula; in celeste i resti attribuiti al pilastro settentrionale di una porta nella cinta cd. post-erula; nel campo rosso i resti attribuiti a un impianto termale di epoca tardo antica

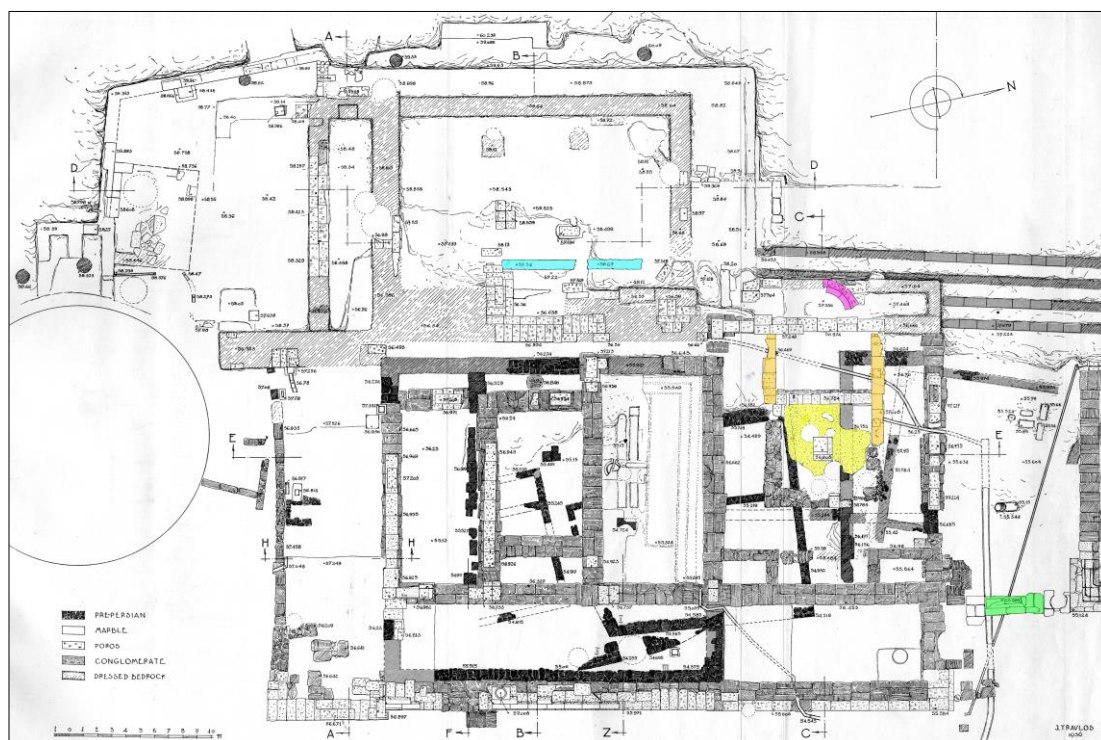

1 Mētrōon e Bouleutērion, planimetria dei resti. In celeste i muri nel Bouleutērion attribuiti all'età tardo antica; in rosa la banchina; in giallo la pavimentazione in scaglie di marmo e malta; in arancio gli stilobati attribuiti all'epoca tardo antica; in verde la base tardo antica più grande presso l'angolo nord-orientale del Mētrōon



2 Impianto termale a nord del *peribolos* dell'Olympieion, ninfeo



1 Area della Plaka. N. 1 edificio all'incrocio tra O. Fōkiōnos e O. Mētopoleōs; n. 2 Struttura all'incrocio tra O. Nikēs e Apollōnos; n. 3 Tomba all'incrocio tra O. Voulēs e O. Apollōnos; n. 4 Tombe in O. Nikēs; n. 5 Edificio in O. Thoukydidou 4-6; n. 6 Edificio in O. Kyrrēstou 15; n. 7 Impianto termale (?) in Kydathēnaiōn 18; n. 8 Casa in O. Kekropos 7-9; n. 9 Strutture in O. Thespidos; n. 10 Peristilio di Plateia Hag. Aikaterinēs; n. 11 Edificio all'incrocio tra O. Farmakē 2-5 e O. Afrodītēs; n. 12 Edificio in O. Adrianou 97; n. 13 la chiesa all'incrocio tra O. Filotheis e O. Andreou; n. 14 la chiesa di Hag. Eleutherios; n. 15 Chiesa di Hag. Nikodemos; n. 16 chiesa (?) di O. Vyronos 2



1 Impianto termale scoperto all'angolo tra Leōf. Amalias e Leōf. Vas. Olgas, il vano riscaldato di dimensioni maggiori, forse il *calidarium*



2 Impianto termale scoperto all'angolo tra Leōf. Amalias e Leōf. Vas. Olgas, una delle sale riscaldate



1 Villa del Giardino Nazionale, mosaico del corridoio ζ



2 Villa del Giardino Nazionale, mosaico del vano ε e corte con fontana

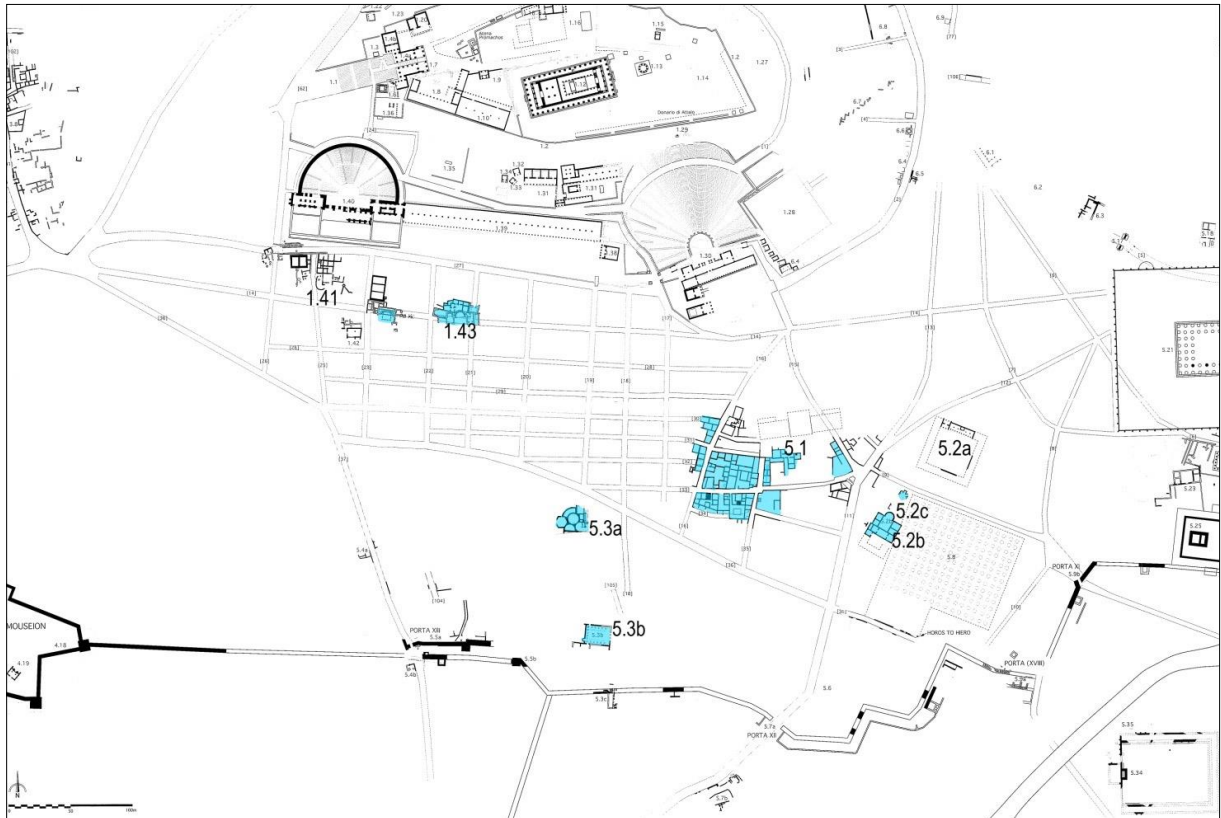

3 Quartiere a sud dell'Acropoli, in celeste le strutture in uso in epoca tardo antica: n. 1.41 il santuario della Ninfa; n. 1.43 la cd. Casa di Proclo, l'Edificio Στ, l'Edificio Σ, la Casa Q; n. 5,1 l'area di scavo sotto il nuovo Museo dell'Acropoli; 5.2a il peristilio di O. Makrē; n. 5.2c il frigidarium di O. Makrygiannē 17; n. 5.2b la casa di O. Makrygiannē 19-27; n. 5.3a impianto termale tra le *odoi* Kavalloti, Kariatydōn e Rovertou Galli; n. 5.3b impianto termale in O. Misaraliōtou



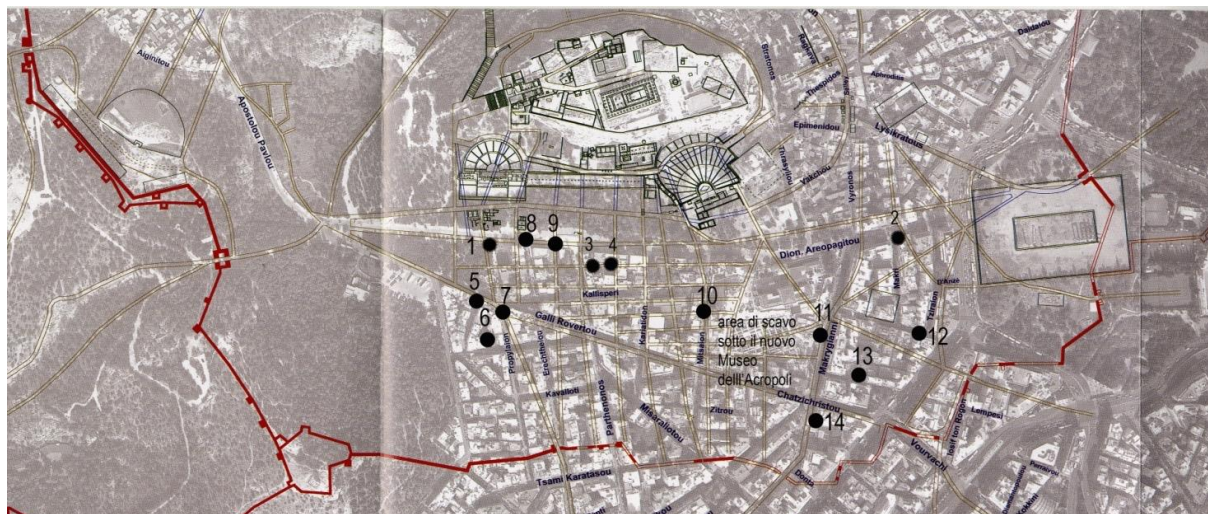

1 Quartiere a sud dell'Acropoli: n. 1 casa all'incrocio tra O. Dionysiou Areopagitou e O. Propylaiōn; n. 2 edificio tra O. Dionysiou Areopagitou e O. Makrē; n. 3 ambiente con decorazioni parietali tra O. Dionysiou Areopagitou 35 e O. Kallisperē 16; n. 4 strutture tra le *odoi* Dionysiou Areopagitou, Parthenōnos e Kallisperē; n. 5 edificio con impianto termale (?) all'incrocio tra O. Gouempster e O. Rouvertou Gkali; n. 6 impianto termale (?) tra O. Gouempster, O. Fratti e O. Propylaiōn; n. 7 Impianto termale (?) di O. Rouvertou Gkali 21; n. 8 Casa Q; n. 9 cd. Casa di Proclo, edificio Σ e edificio Στ; n. 10 edificio in O. Mētsaiōn 19; n. 11 casa in O. Makrygiannē 19-27; n. 12 struttura di O. Diakou 16-18; n. 13 struttura in O. Lempesē - O. Pōrinou; n. 14 struttura di O. Falērou 7-11

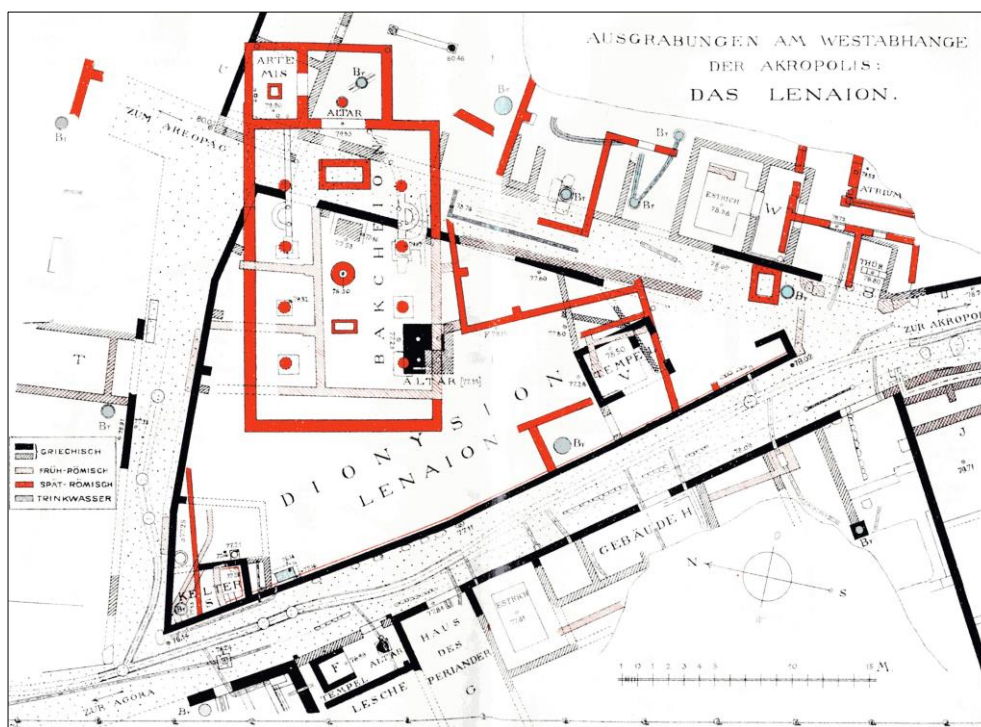

2 Area del *temenos* triangolare: in rosso il Bakcheion e le strutture attribuite all'epoca tardo antica



1 Quartiere a sud dell'Acropoli, area di scavo sotto il nuovo Museo dell'Acropoli, Casa Γ, corte



2 Quartiere a sud dell'Acropoli, area di scavo sotto il nuovo Museo dell'Acropoli, Terme Centrale, vano con due nicchie semicircolari affrontate



1 Quartiere a sud dell'Acropoli, area di scavo sotto il nuovo Museo dell'Acropoli, Edificio E, sala triconca



2 Teatro di Dioniso, parapetto in lastre di marmo intorno all'orchestra e muro più tardo costruito dietro il parapetto

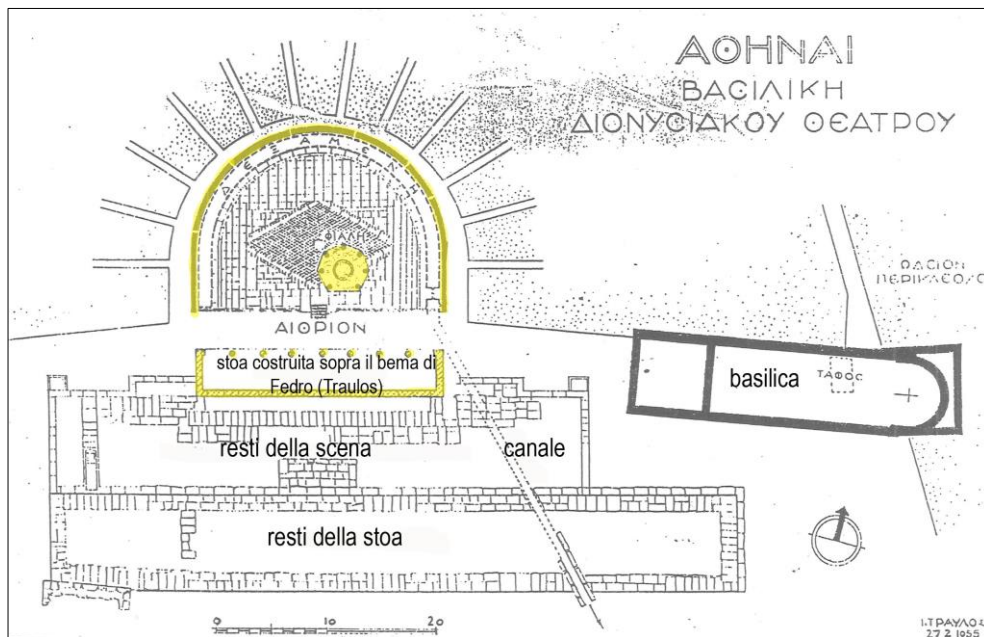

1 Teatro di Dioniso, orchestra, scena e *parodos* orientale, planimetria. In giallo gli interventi attribuiti/attribuibili all'epoca tardo antica sull'orchestra



2 Teatro di Dioniso, *bema* di Fedro



1 Teatro di Dioniso, *bema* di Fedro, particolare dei rilievi con le teste asportate



2 Teatro di Dioniso, *bema* di Fedro, retro della tribuna. Sono visibili il muro in blocchi di poros preesistente, che fu rivestito sul davanti con i rilievi e il muretto in pietrame e malta idraulica costruito contro di esso

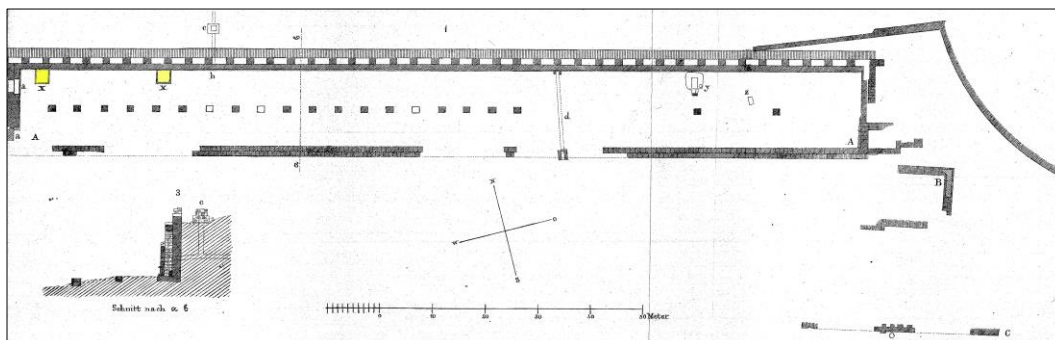

1 Stoa di Eumene, in giallo i pilastri addossati al muro con le arcate



2 Stoa di Eumene, il muro con le arcate e il muro di fondo della stoa a cui si addossano due pilastri attribuiti all'età tardo antica

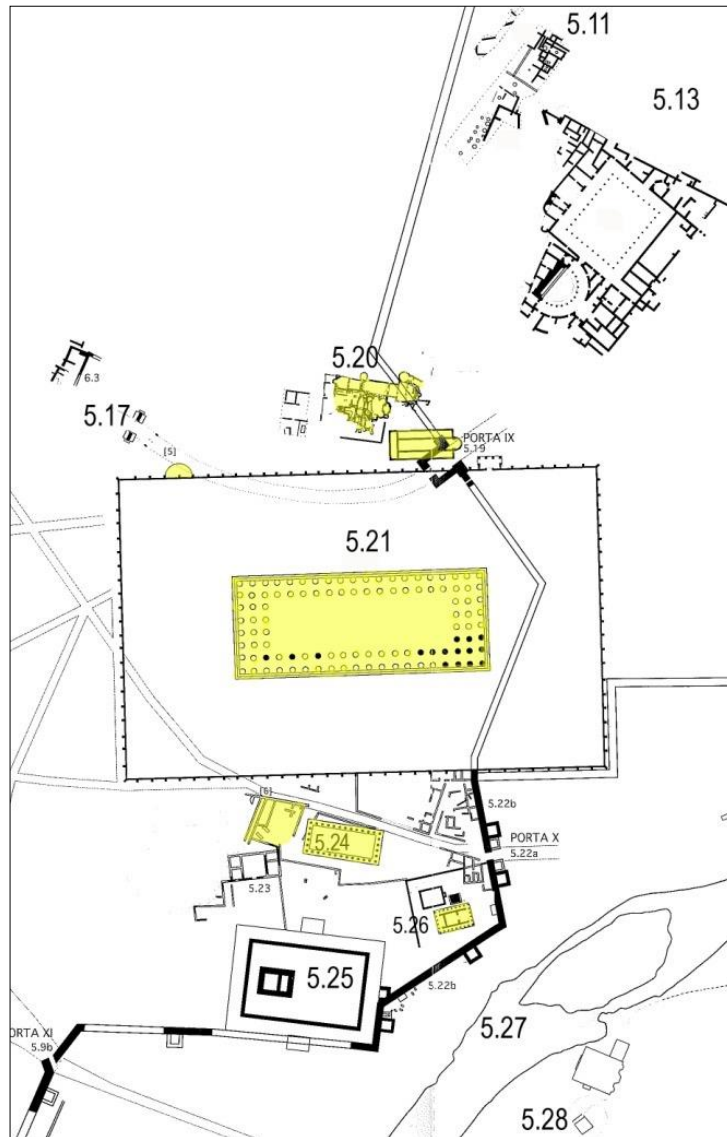

1 Area dell'Olympieion, in giallo le strutture in uso in epoca tardo antica; 5.21 l'Olympieion; 5.24 il tempio cd. di Apollo Delphinios; 5.26 il tempio cd. di Kronos e Rhea

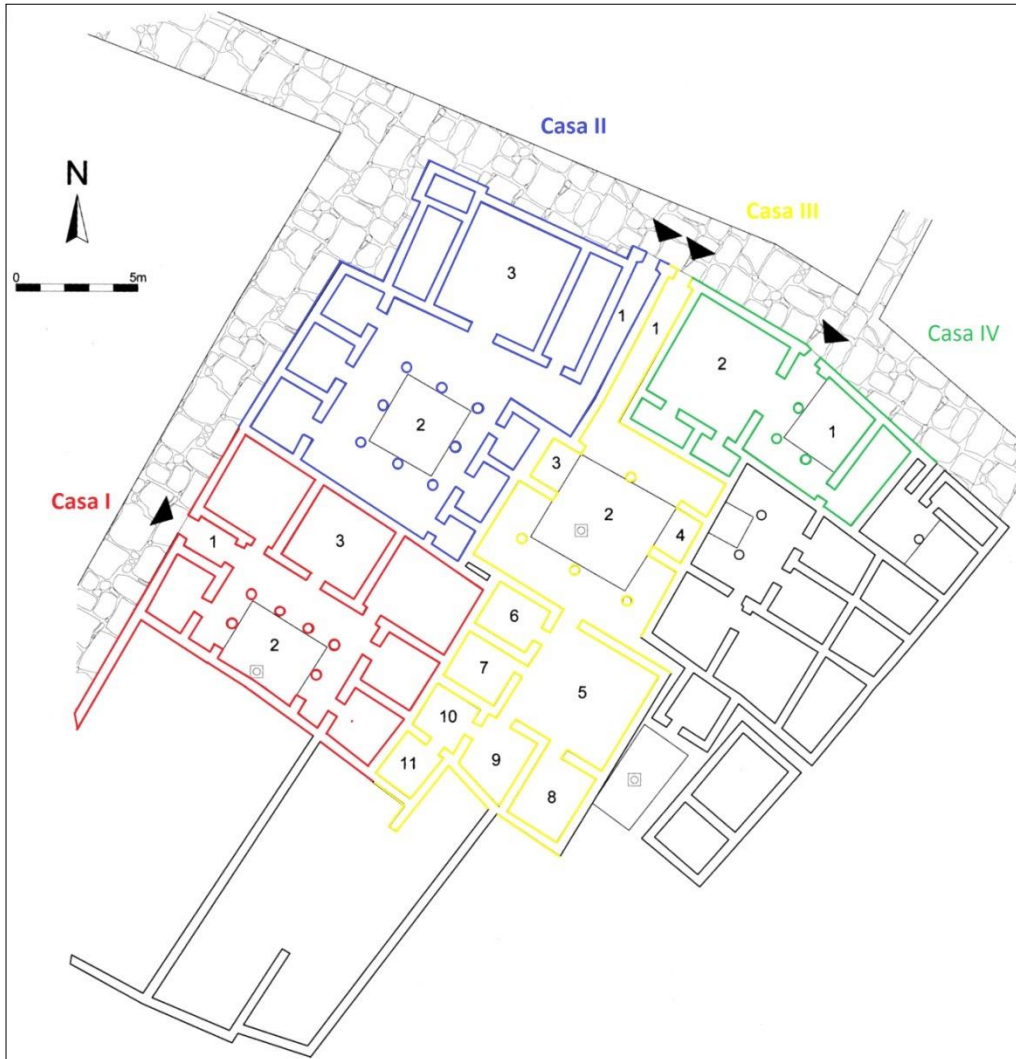

1 Gruppo di case sulle pendici nord-orientali della Collina delle Ninfe



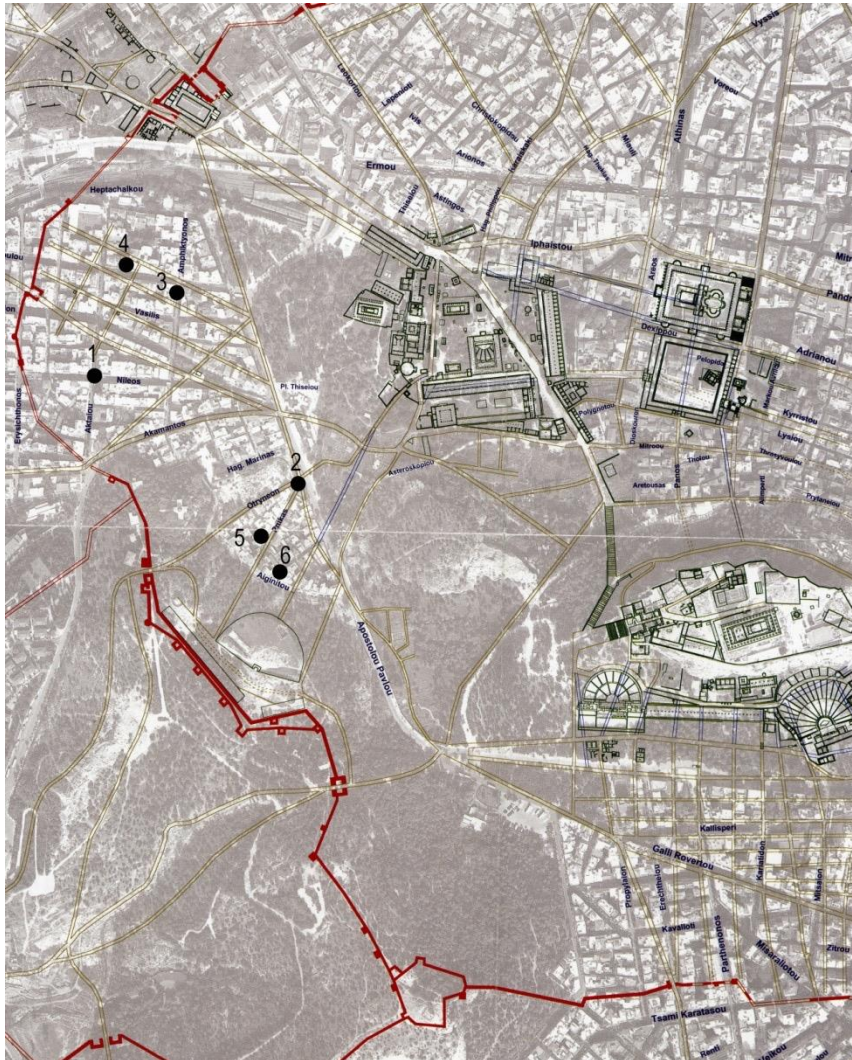

1 Area della Colline sud-occidentali e del demo di Melite: n. 1: Ambiente con decorazione a mosaico in all'incrocio tra O. Aktaiou e O. Nēleōs; n. 2: Casa tra O. Otrineon 1a e O. Pnykos 4; n. 3: Edificio in O. Amphiktyonos 14; n. 4: Edificio tardo antico in Pouloupoulou 18; n. 5: Casa in O. Pnykos 10; n. 6 Casa all'incrocio tra O. Iouliou Smith e O. Aiginētou